

1 Planta Baixa  
1 : 50

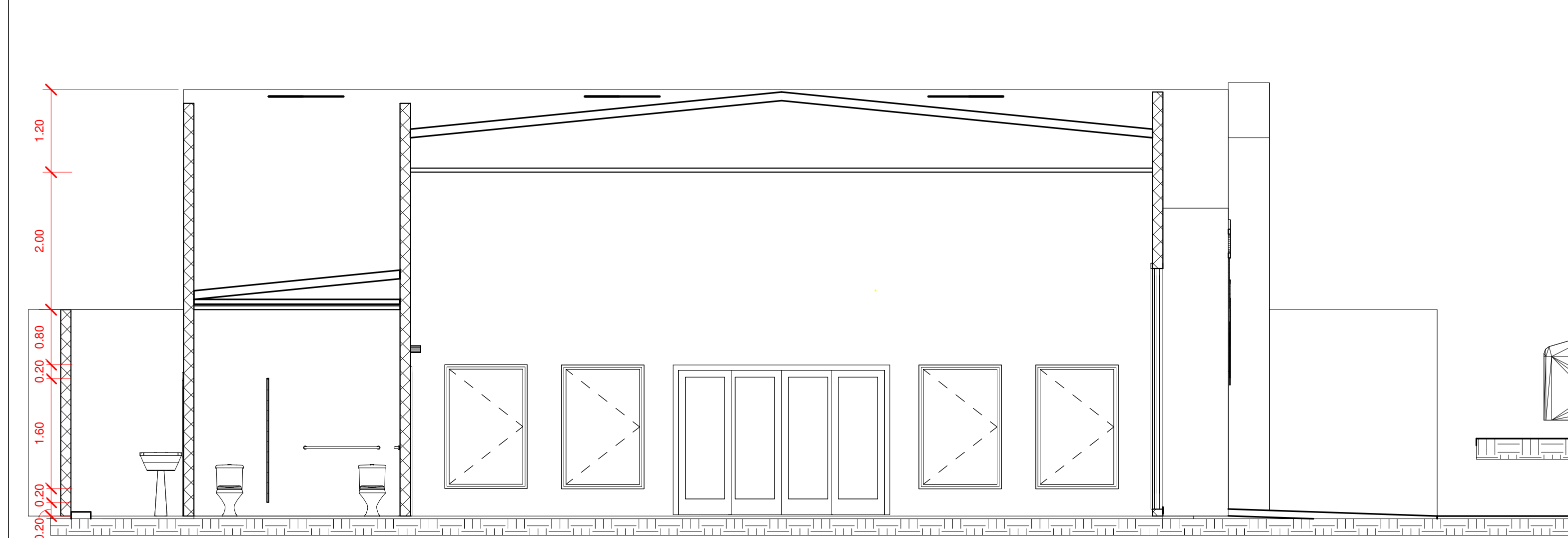

2 Corte 2  
1 : 50

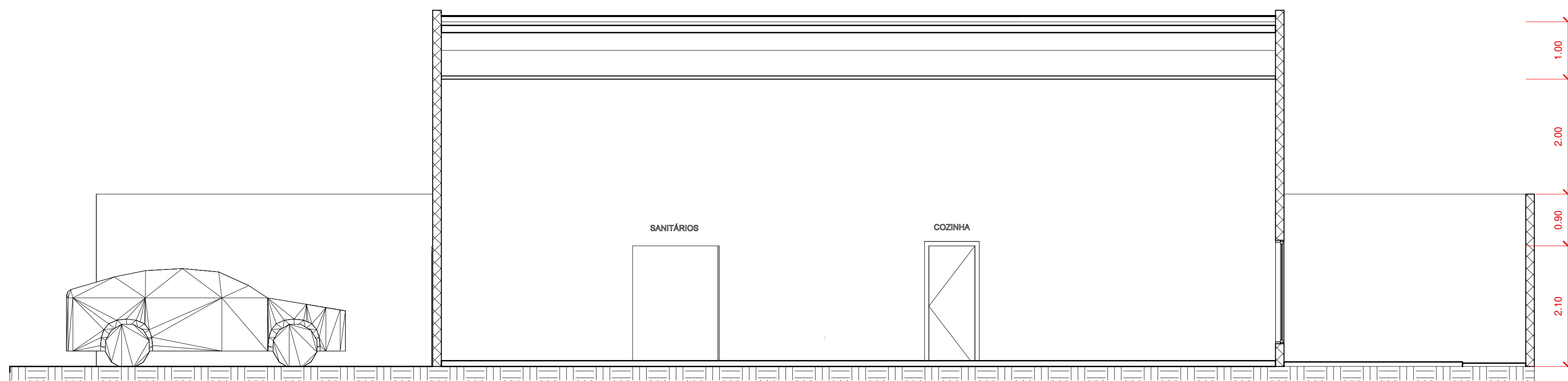

3 Corte 1  
1 : 50

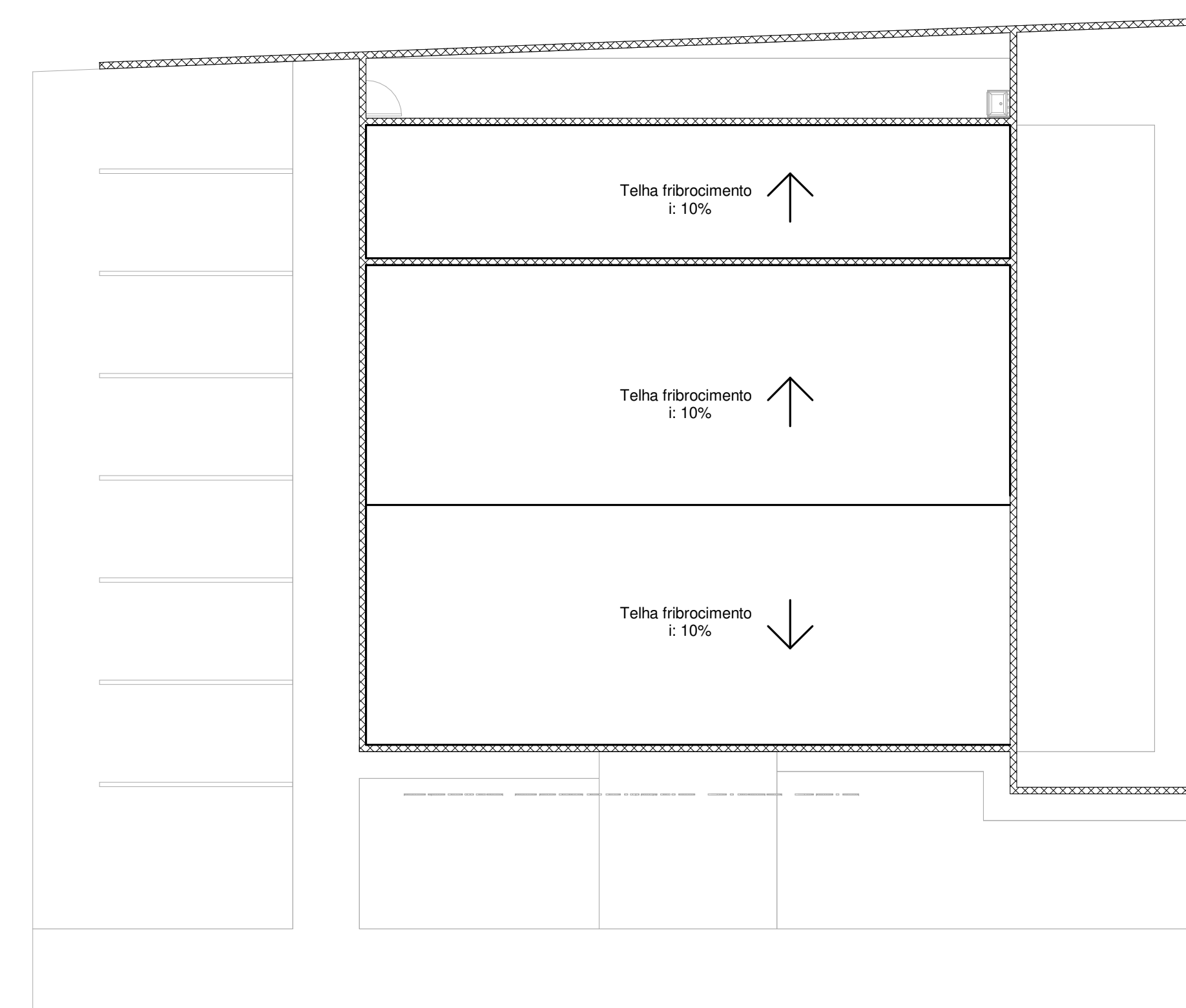

6 Planta de Cobertura  
1 : 100



4 Fachada Frontal  
1 : 75

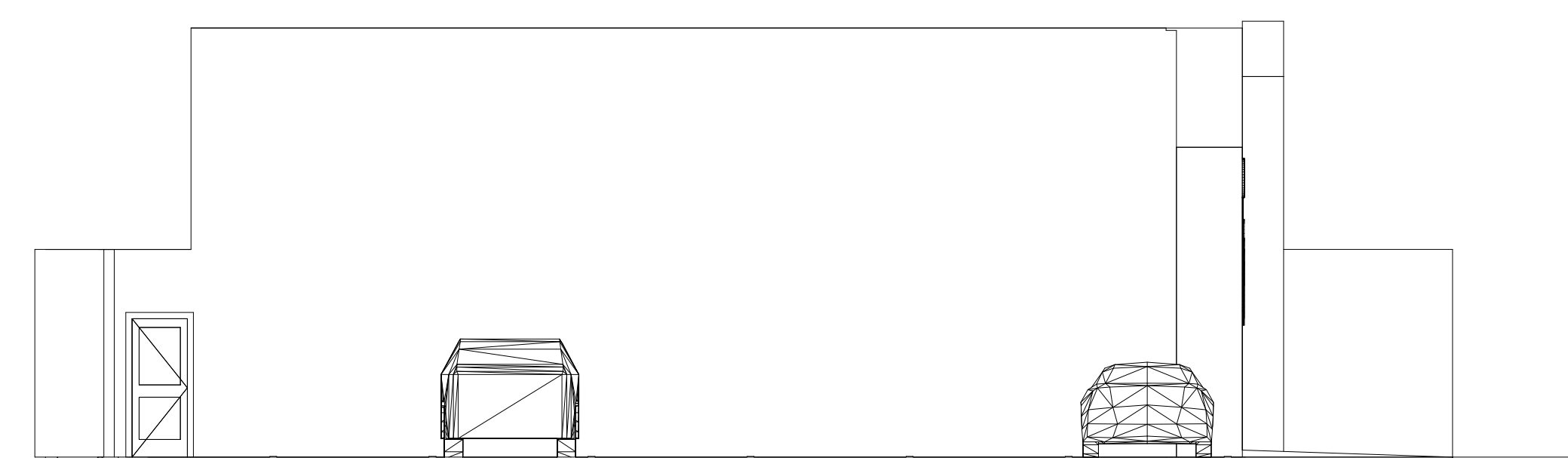

5 Fachada Lateral Direita  
1 : 75

CARIMBO DE APROVAÇÕES:			
			
TIPO DE USO: Centro Comunitário			
ENDEREÇO DA OBRA: Rua E esquina com Rua D, Distrito de Pires Belo, Catalão - GO			
PROPRIETÁRIO: PREFEITURA MUNICIPAL DE CATALÃO CNPJ: 01.505.643/0001-50			
AUTOR DO PROJETO: LEONARDO MARTINS DE CASTRO TEIXEIRA CREA: 7455-D-GO			
RESPONSÁVEL TÉCNICO: LEONARDO MARTINS DE CASTRO TEIXEIRA CREA: 7455-D-GO			
DESCRIÇÃO: • Planta Baixa • Fachada Frontal • Corte AA • Corte BB • Cobertura		ÁREAS: Área do Terreno = 500, m² Construção = 210,90 m²	
ESCALA: INDICADAS		DATA:	REVISÃO: STÉPHANIE

ARQUITETURA

01/01